GERENCIA DE URBANISMO
Y OBRAS MUNICIPALES DEL AYUNTAMIENTO DE GRANADA

SERVICIO DE ARQUITECTURA

ACTUACIONES DE REHABILITACION Y REFORMA DEL AUDITORIO MANUEL DE FALLA

FICHA TÉCNICA:
Emplazamiento: Paseo de Los Mártires.

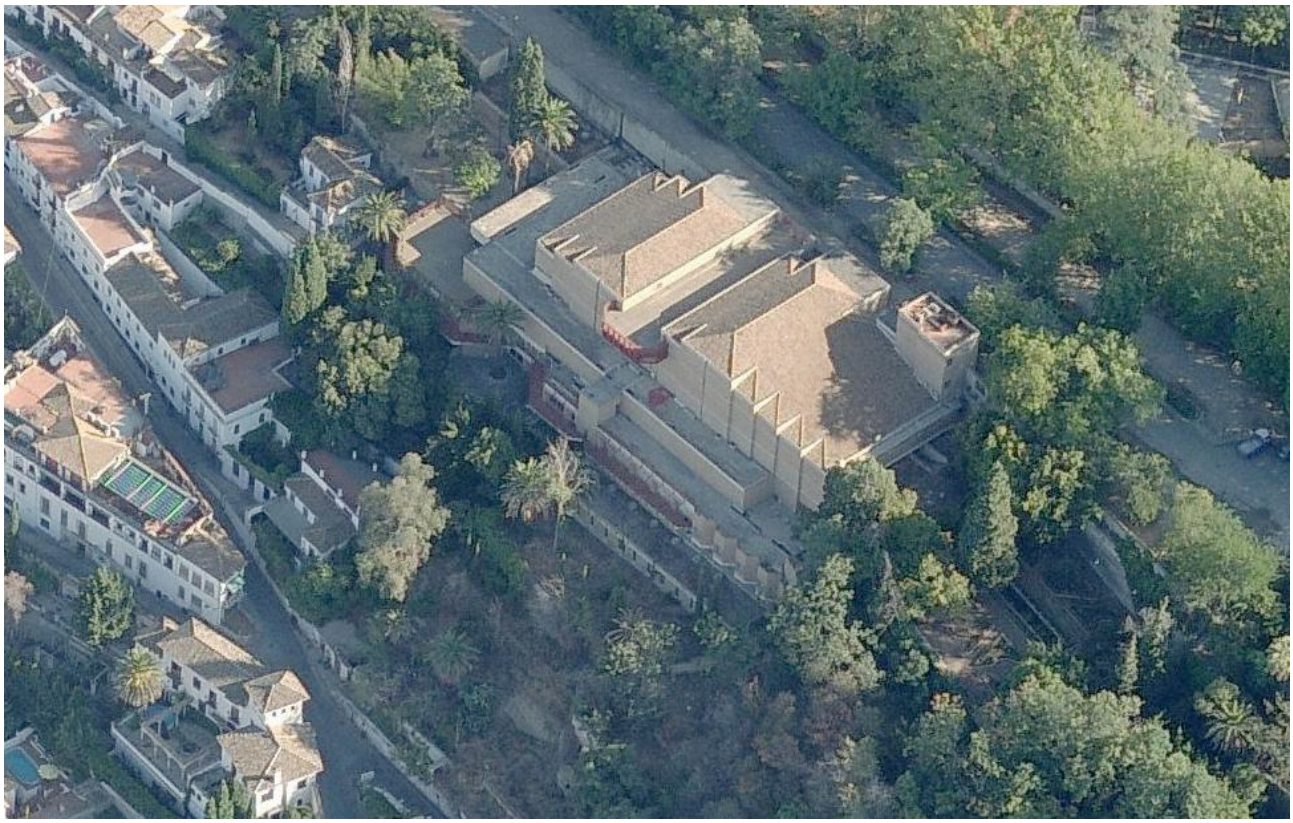

ANTECEDENTES:
Edificio construido 1974-1978.
Empresa adjudicataria de las obras: PASTOR Y PERIS.
Presupuesto: < Doscientos millones de pesetas.
Arquitecto José Maria García de Paredes.
Asesor en acústica Profesor Lothar Cremer.
Aforo 1311 butacas.
Superficies Construidas: **6825 m²**

Reconstrucción tras incendio 1986-1987.
Ampliación Archivo Manuel de Falla 1991.
Empresa adjudicataria de las obras: CUBIERTAS Y MZOV.
Presupuesto: 436.812.697 pesetas.
Arquitecto José Maria García de Paredes.

INTERVENCIONES REALIZADAS EN LA ACTUALIDAD:

-**Remodelación del paseo de los Mártires:**
Empresa adjudicataria de las obras: EL PARTAL.
Aprobación Proyecto: Comisiones Ejecutivas de la Gerencia de Urbanismo y Obras Municipales de 11 de Noviembre de 2008.
Presupuesto de contrata: 380.078,66 €.
Proyecto redactado por los Arquitectos Municipales: D. José Luis López Jiménez y D. Rogelio Martín Soler.

-**Reparación de cubiertas en el Auditorio Manuel de Falla.**
Empresa adjudicataria de las obras: GECONSUR
Aprobación Proyecto: Comisiones Ejecutivas de la Gerencia de Urbanismo y Obras Municipales de 23 de Septiembre de 2008.
Presupuesto de contrata: 450.000 €.
Proyecto redactado por los Arquitectos Municipales: D. José Luis López Jiménez y D. Rogelio Martín Soler.
Dirección de obra D. Manuel Cardona Quesada.

-**Instalación de climatización del Auditorio Manuel de Falla**.
Empresa adjudicataria de las obras: ACCIONA INFRAESTRUCTURAS.
Aprobación Proyecto: Comisiones Ejecutivas de la Gerencia de Urbanismo y Obras Municipales de 23 de Diciembre de 2008.
Presupuesto de contrata: 1.682.124 €.
Proyecto redactado. Ingeniera T. Teresa Curiel Marín.
Coordinación D. Manuel Cardona Quesada. . Ingeniero T: Municipal D. Juan José Andrés García

-**Equipamiento de butacas en el Auditorio Manuel de Falla**.
Empresa adjudicataria de las obras: POLTRONA FRAU
Aprobación Proyecto: Comisiones Ejecutivas de la Gerencia de Urbanismo y Obras Municipales de 17 de Noviembre de 2009.
Presupuesto de contrata: 631.920,60 €.
Proyecto redactado por los Arquitectos Paredes y Pedrosa.

-**Actuaciones varias de rehabilitación en el Auditorio Manuel de Falla.**
Empresa adjudicataria de las obras: SAN JOSE
Aprobación Proyecto: Comisiones Ejecutivas de la Gerencia de Urbanismo y Obras Municipales de 12 de Marzo de 2010.
Presupuesto de contrata: 963.962.00 €.
Proyecto redactado por el Arquitecto Municipal: D. Manuel Cardona Quesada asesoramiento externo Paredes y Pedrosa arquitectos y Teresa Curiel Marín Ingeniera T. industrial.

TOTAL DE LA INVERSION REALIZADA 4.108.085,26 €. AFORO 1240 BUTACAS.